



Comité Régional FFME Haute Normandie



expéditions

alpinisme

ski de montagne

escalade

raquettes

randonnée

canyonisme

ASSEMBLÉE GÉNÉRALE 2013

POSES – 28 septembre 2013



DÉROULEMENT DE L' AG - Matinée

- **8h30 - Café/accueil**
- **9h00 - Hommage à Arnaud Angoulvent**
- **9h10 - AG extraordinaire du CR FFME HN - MAJ des statuts**
- **9h20 - Rapport moral et d'activité**
- **10h10 - Pause**
- **10h50 - Rapport financier et présentation d'un BP 2013-2014**
- **11h20 - Proposition d'un plan d'évolution de la cotisation CR**
- **11h50 - Promotion et fonctionnement des formations et stages sportifs**
- **12h20 - Election de la commission FRDAMS et des représentants à l'AG FFME 2014**
- **12h30 - Déjeuner**

expéditions

alpinisme

ski de montagne

escalade

raquettes

randonnée

canyonisme

ffme

Fédération Française
de la Montagne
et de l'Escalade

DÉROULEMENT DE L' AG – Après-midi

- **13h45 - AG extraordinaire du CD FFME 27 – Dissolution**
- **14h00 - Présentation du calendrier régional et national des compétitions**
- **14h30 - Mission du comité « accompagnement des clubs »**
- **15h00 - Pause**
- **15h10 - Réflexion collective et thématique pour la saison à venir:**
 - Commission formation : *Réflexion sur la mise en place de la formation continue des initiateurs (thème des recyclages, fréquence...)* (20min)
 - Commission compétition : Renforcement de l'effectif de la commission (20min)
 - Commission développement (20min)
 - Commission communication : *Devenir et évolution du site internet du comité* (20min)
 - Com. sites et équipement : *Prise en main du plan de gestion des SNE* (20min)
- **17h00 - Clôture de l'assemblée**

expéditions

alpinisme

ski de montagne

escalade

raquettes

randonnée

canyonisme

ffme

Fédération Française
de la Montagne
et de l'Escalade

HOMMAGE À ARNAUD ANGOULVENT



"Arnaud s'est battu pendant 10 ans contre cette terrible maladie, qui ne lui a laissé que de brefs répit pendant lesquels il a pu pratiquer l'escalade, sa passion. Lui qui n'était pas sportif s'est lancé dans cette aventure et n'a jamais abandonné, même si il ne pouvait plus grimper, ses yeux pétillaient de plaisir à regarder grimper les autres. Dès qu'il le pouvait il venait au club ou se déplaçait pour des compétitions. Son rôle au sein du comité régional convenait tout à fait à son esprit de gestionnaire. Tout ce temps passé à grimper, à accompagner les autres, à s'occuper du club, à gérer la trésorerie au sein du comité régional lui a permis de penser à autre chose. Merci à tous pour cet hommage" . Véronique Angoulvent

RAPPORT MORAL

Évolution des adhérents par clubs et par comités

Club	2006	2007	2008	2009	2010	2011	2012	2013
ALLAEB ESCALADE	105	76	79	67	80	78	88	70
CAF EVREUX COMPETITION	0	0	0	0	0	0	0	6
CLUB D'ESCALADE D'ALIZAY	0	39	55	45	49	50	45	65
ESCALADAMVILLE	29	33	37	44	49	61	56	54
ESCALAD'EURE	152	158	144	114	117	126	121	126
GRIMP'EURE	41	74	73	79	105	108	92	88
MJC VERNEUIL SUR AVRE	0	0	0	0	0	45	78	11
ROUMOIS EVASION VERTICAL	0	3	6	48	55	63	73	60
SPID'EURE CLUB	110	99	85	88	152	121	97	104
TETE EN L'AIR	11	0	0	0	11	32	54	45
VERTICAL'CITE	43	41	40	68	76	74	79	95
TOTAL CD27	491	523	519	553	694	758	783	724
ASRUC	5	6	6	0	10	75	109	138
BOLBEC ESCALADE CLUB	0	0	0	0	0	0	0	76
CAF ROUEN COMPETITION	31	19	23	19	19	16	17	20
CAF LE HAVRE COMPETITION	0	0	0	0	0	0	0	8
CIEL	40	54	41	35	80	86	90	96
CIMES	191	196	174	195	186	169	127	126
ESCALAD AND CAUX	0	0	0	3	127	147	170	177
FORGESCALADE	37	50	34	30	37	31	7	41
GRIMP&CAUX	0	0	0	0	0	0	0	11
LES CLOTIERS	2	13	17	24	6	19	7	17
LES SEIGNEURS DES CIMES	86	62	53	43	58	59	61	61
ROC ET VOL	89	78	76	82	91	112	95	92
VERTICAL EUDOIS	35	32	28	45	41	46	54	52
VERTIC'ALBATRE	0	0	0	0	0	38	59	71
TOTAL CD76	516	510	452	476	655	798	796	986
TOTAL CR HN	1007	1033	971	1029	1349	1556	1579	1710



RAPPORT MORAL...suite

Progression du nombre de licenciés

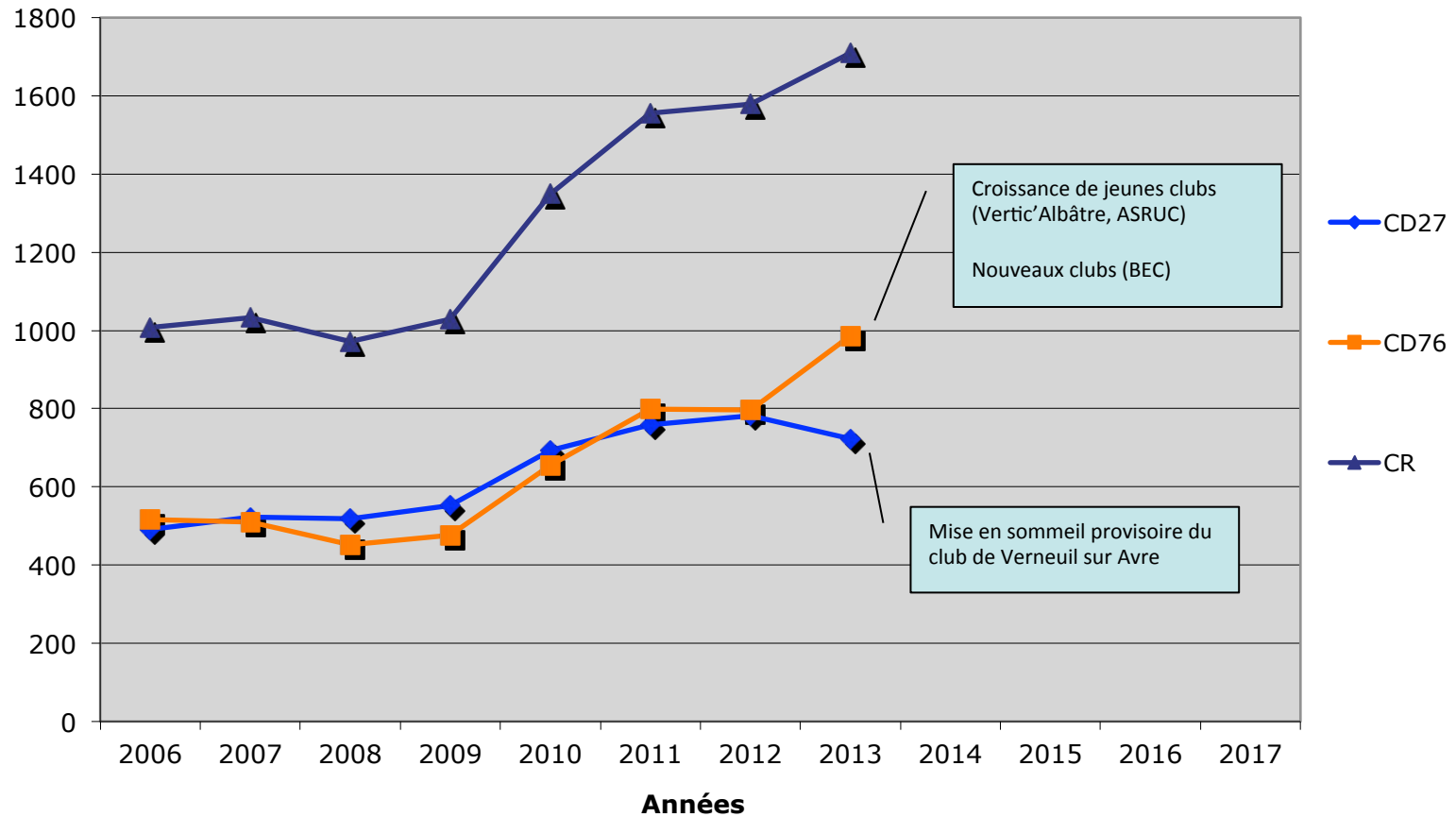

RAPPORT MORAL...les nouveaux clubs

- **GRIMP' & CAUX - DIEPPE (76)**
 - **Président: Laurent Messenger**
- **Deux nouvelles section FFCAM Compétition**
 - **Evreux**
 - **Le Havre**

expéditions

alpinisme

ski de montagne

escalade

raquettes

randonnée

canyonisme

ffme

Fédération Française
de la Montagne
de la Randonnée
et de l'Alpinisme

RAPPORT MORAL - 1/3

→ Une nouvelle équipe qui prend ses marques

- ✓ Un CA et des commissions plus étoffés
- ✓ Mise en place d'un fonctionnement plus efficace...
- ✓ ...tout en assurant la continuité des actions en cours.

→ Un comité aux missions et prérogatives élargies

- ✓ Absorption des missions statutaires du CD 27
- ✓ Gestion des SNE, Championnat de l'Eure, TOPO

expéditions

alpinisme

ski de montagne

escalade

raquettes

randonnée

canyonisme

ffme

Fédération Française
de la Montagne
et de l'Escalade

RAPPORT MORAL - 2/3

→ Une nécessité « d'assurer » le contrat de confiance signé avec nos institutions

- ✓ **Convention d'objectif HN:** Des annulations d'actions sur 2012-2013 pourrait porter préjudice à la confiance accordée...ainsi qu'à notre budget
- ✓ **UN CNDS accordé...mais en chute libre**

→ Dernière saison où le comité intervient directement sur les AMO

- ✓ **La FFME reconnaît nos compétence mais ne peut déléguer cette prérogative aux comités en général**
- ✓ **Problématique à venir quant au suivi des projets**
- ✓ **Perte d'exploitation substantielle à résorber**

expéditions

alpinisme

ski de montagne

escalade

raquettes

randonnée

canyonisme

ffme

Fédération Française
de la Montagne
et de l'Escalade

RAPPORT MORAL - 3/3

→ La volonté de *recentrer le CR sur « ses » clubs est tenue*

La compétence du comité dans sa mission d'accompagnement des clubs dans leur développement commence à se faire connaître.

ASRUC	Accompagnement lancement saison 2012/2013
Escalad'And Caux	Accompagnement projet de développement et nouvelle structure
Grimp' & Caux	Accompagnement dans la création du club
Grimp'Eure	Accompagnement réflexion professionnalisation + SAE
Seigneurs des Cimes	Accompagnement réflexion plan de développement
Roc & Vol	Accompagnement projet agrandissement
Roumois Evasion Verticale	Accompagnement refonte du projet pédagogique

expéditions

alpinisme

ski de montagne

escalade

raquettes

randonnée

canyonisme

ffme

COMMISSION FORMATION



Responsables: Sabine Steenstrup
Cédric Fairand

expéditions

alpinisme

ski de montagne

escalade

raquettes

randonnée

canyonisme

ffme

Fédération Française
de la Montagne
et de l'Escalade

→ **900 journée/stagiaires** (1600 prévues en 2013-2014)

→ Stages jeunes :

- ✓ Toujours un succès. Nombre d'inscriptions toujours constant,
- ✓ Parfaite transition d'équipe pédagogique avec l'embauche de 2 cadres (1 DE stagiaire+ 1 CSAE)

→ Stages adultes :

- ✓ **Un stage « Haut! les filles »** au rendez-vous, même s'il fut éprouvé par une météo capricieuse,
- ✓ Démarrage d'un nouveau cycle pour le « **stage Grande voies** », avec 10 stagiaires à l'appel, pour la plupart débutant sur ce type de terrain

expéditions

alpinisme

ski de montagne

escalade

raquettes

randonnée

canyonisme

ffme

Fédération Française
de la Montagne
et de l'Escalade

→ Initiateur SAE :

- ✓ Effectif très important cette saison,
- ✓ De nouveaux visages arrivent dans les équipes pédagogiques
MAIS
- ✓ Les délais d'inscriptions et la « rigueur » administrative sont trop souvent ignorés
- ✓ Peu de stagiaires ont déclenché leur stage pratique cette saison.

→ Initiateur Escalade :

- ✓ 3^{ème} session consécutive annulée. Faute d'un nombre de stagiaire suffisant,

→ Passeport :

- ✓ Session régionale annulée pour mauvaise météo,

→ Soirées/journées du comité :

- ✓ Davantage de dates et de thématiques cette saison,
- ✓ Davantage de participants et d'engouement.

expéditions

alpinisme

ski de montagne

escalade

raquettes

randonnée

canyonisme

ffme



COMMISSION COMMUNICATION



expéditions

alpinisme

ski de montagne

escalade

raquettes

randonnée

canyonisme

Responsable: Solène Nedellec
Antonio Delgado

FAIT

- 1700 abonnés à la page Facebook du comité
- Un concours photos « escalade en vacances » lancé en fin de saison
- Relais de communication club par club et/ou cas par cas
 - ✓ Transmission ciblée par club, concernant les dossiers de subvention, aides particulières et toutes les informations afférentes
- Conception et édition des affiches des différents événements organisés par le comité (compétition, journée du comité...)
- Couverture photo des compétitions

expéditions

alpinisme

ski de montagne

escalade

raquettes

randonnée

canyonisme

ffme

Fédération Française
de la Montagne
et de l'Escalade

EN COURS

→ Mise en œuvre d'une opération de promotion de l'escalade sur la Haute-Normandie

- ✓ via cartes postales collector. Thème accessibilité et bien-être.
- ✓ Via mailing « institutionnel » PDF

→ Edition et diffusion d'un catalogue formations et stages sportifs

→ Recrutement d'une équipe plus étoffer pour gérer cette commission

- ✓ Animation site internet
- ✓ Rédaction des articles
- ✓ Couverture des résultats sportifs

expéditions

alpinisme

ski de montagne

escalade

raquettes

randonnée

canyonisme

ffme

PROJET 2013-2014

- Nouveau site internet ou refonte globale ?
- Inauguration SNE de la Cariée ?
- Article dans magazine « Grimper » ou « Vertical »
- Gestion de la communication championnat de France jeune de bloc?

expéditions

alpinisme

ski de montagne

escalade

raquettes

randonnée

canyonisme

COMMISSION DEVELOPPEMENT



Responsable: Mathieu Pillet

expéditions

alpinisme

ski de montagne

escalade

raquettes

randonnée

canyonisme

ffme

FAIT

→ Suivi de la démarche de labélisation des clubs

- ✓ + 5 clubs labélisé « escalade » voire « école d'escalade »

→ Actions d'accompagnement des clubs en croissance

→ Élaboration d'une stratégie de développement

- ✓ une approche transversale aux objectifs sportifs et fédéraux, vectrice de « mieux vivre », « santé » et accès à la pratique
- ✓ Campagne de sensibilisation auprès des institutions faisant valoir notre connexion à l'évolution actuel du mouvement sportif

expéditions

alpinisme

ski de montagne

escalade

raquettes

randonnée

canyonisme

ffme

Fédération Française
de la Montagne
et de l'Escalade

COMMISSION COMPÉTITION



Responsable: Chloé Saint-Martin
Patrice Lemoine

→ Mise en place de notre nouvelle équipe

- ✓ Mise en priorité de l'encadrement et du suivi administratif de l'équipe régionale jeune et de la gestion des déplacements

4 stages

1 circuit complet de chpt de France (départementaux à Chpt de France)

4 coupes de France (Valence, Arnas, Chambéry, Montmartin)

25000 km /athlètes

Un grand merci aux bénévoles qui ont largement aidé pour assurer ces déplacements:

Patty et François Maillard, Pascal Beaunoir, Jonathan Remoussin et tout particulièrement Véronique et Arnaud Angoulvent

expéditions

alpinisme

ski de montagne

escalade

raquettes

randonnée

canyonisme

ffme

PROJET 2013-2014

→ Nécessité pour la commission de sortir des uniques missions statutaires

- ✓ Réflexion autour du devenir du haut-niveau en Haute-Normandie
- ✓ Recensement, suivi et développement des officiels de compétitions en partenariat avec la commission formation et les formateurs d'officiels

→ Organisation championnat régional de bloc jeune à Jumièges

→ Installer le rythme d'une manifestation nationale tout les 2 ans. A commencer cette saison par le championnat de France Jeune de Bloc à Poses

Ces projets nécessitent du monde. Ce sera le sujet de notre réflexion de cet après-midi

expéditions

alpinisme

ski de montagne

escalade

raquettes

randonnée

canyonisme

ffme



COMMISSION SITES ET ÉQUIPEMENTS



Responsable: Patty Maillard
François Maillard
Benjamin Dauplet

expéditions

alpinisme

ski de montagne

escalade

raquettes

randonnée

canyonisme



COMSITES

RAPPORT D'ACTIVITÉS

→ Création d'une cartographie des SAE « fédérales » en Haute-Normandie et de leur zone de chalandise

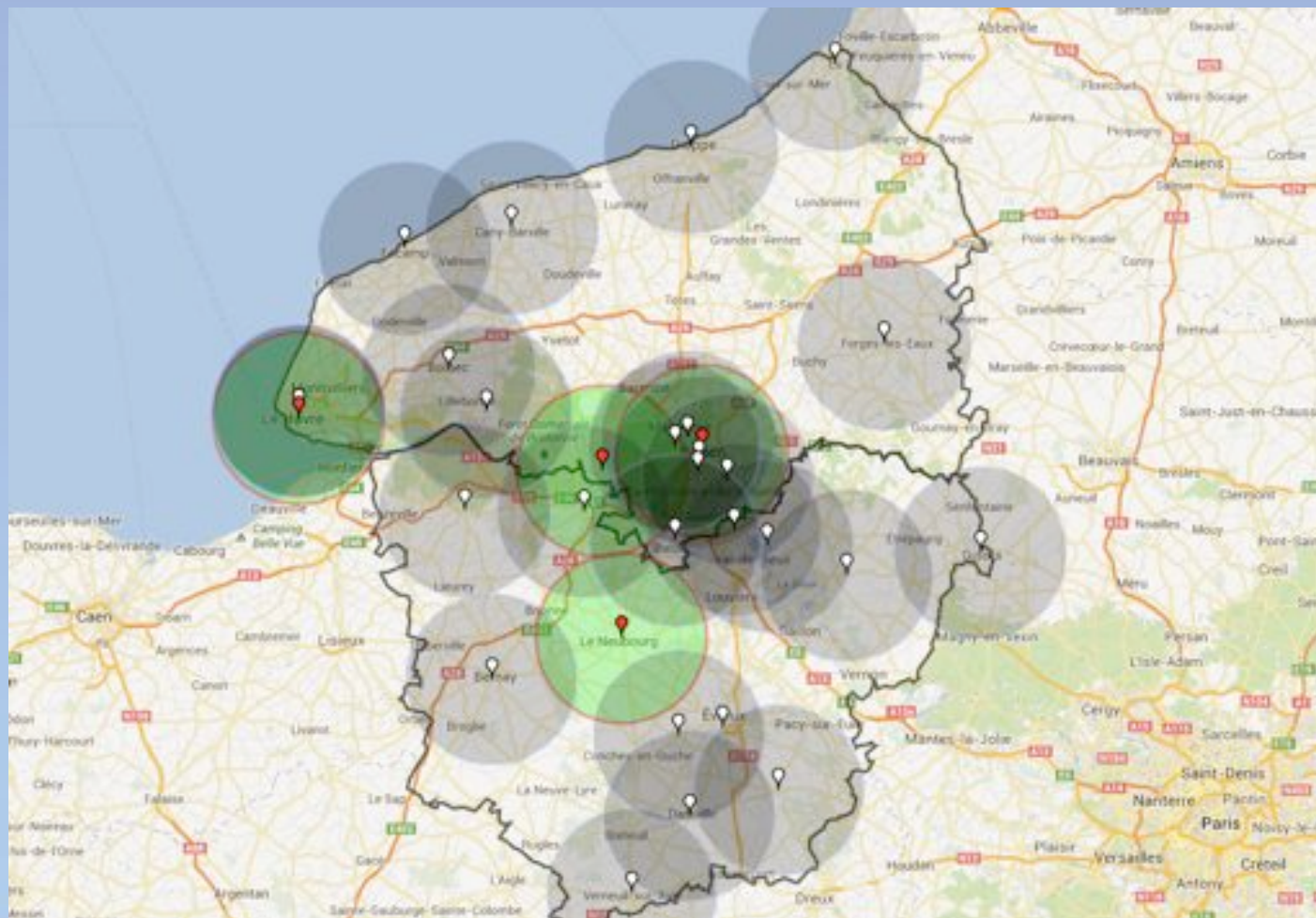

expéditions

alpinisme

ski de montagne

escalade

raquettes

randonnée

canyonisme

ffme

RAPPORT D'ACTIVITÉS...les nouvelles structures

- **DIEPPE (76)**



SAE départementale ++

Constructeur ESCATECH

**30 de linéaire m d'avancée
10 à 12m de hauteur**

330m² de surface grimpable

expéditions

alpinisme

ski de montagne

escalade

raquettes

randonnée

canyonisme

ffme

Fédération Française
de la Montagne
et de l'Escalade

RAPPORT D'ACTIVITÉS...les nouvelles structures

- **JUMIÈGES (76)**

SAE départementale de BLOC

Constructeur KIT GRIMPE

**24 de linéaire m d'avancée
4,50m de hauteur**

180m² de surface grimposable



expéditions

alpinisme

ski de montagne

escalade

raquettes

randonnée

canyonisme

ffme

Fédération Française
de la Montagne
et de l'Escalade

RAPPORT D'ACTIVITÉS...les nouvelles structures

- **SAINT-ANDRÉ DE L'EURE (27)**



SAE de BLOC type Pan

Constructeur ESCATECH

**14 de linéaire m d'avancée
4,50m de hauteur**

80m² de surface grimpable

expéditions

alpinisme

ski de montagne

escalade

raquettes

randonnée

canyonisme

ffme

Fédération Française
de Montagne
et d'Escalade

RAPPORT D'ACTIVITÉS...les chantiers en cours

- **ROMILLY SUR ANDELLE (27)**

SAE Initiation « HYBRIDE »

Constructeur KIT-GRIMPE

Espace bloc + SAE à corde d'initiation

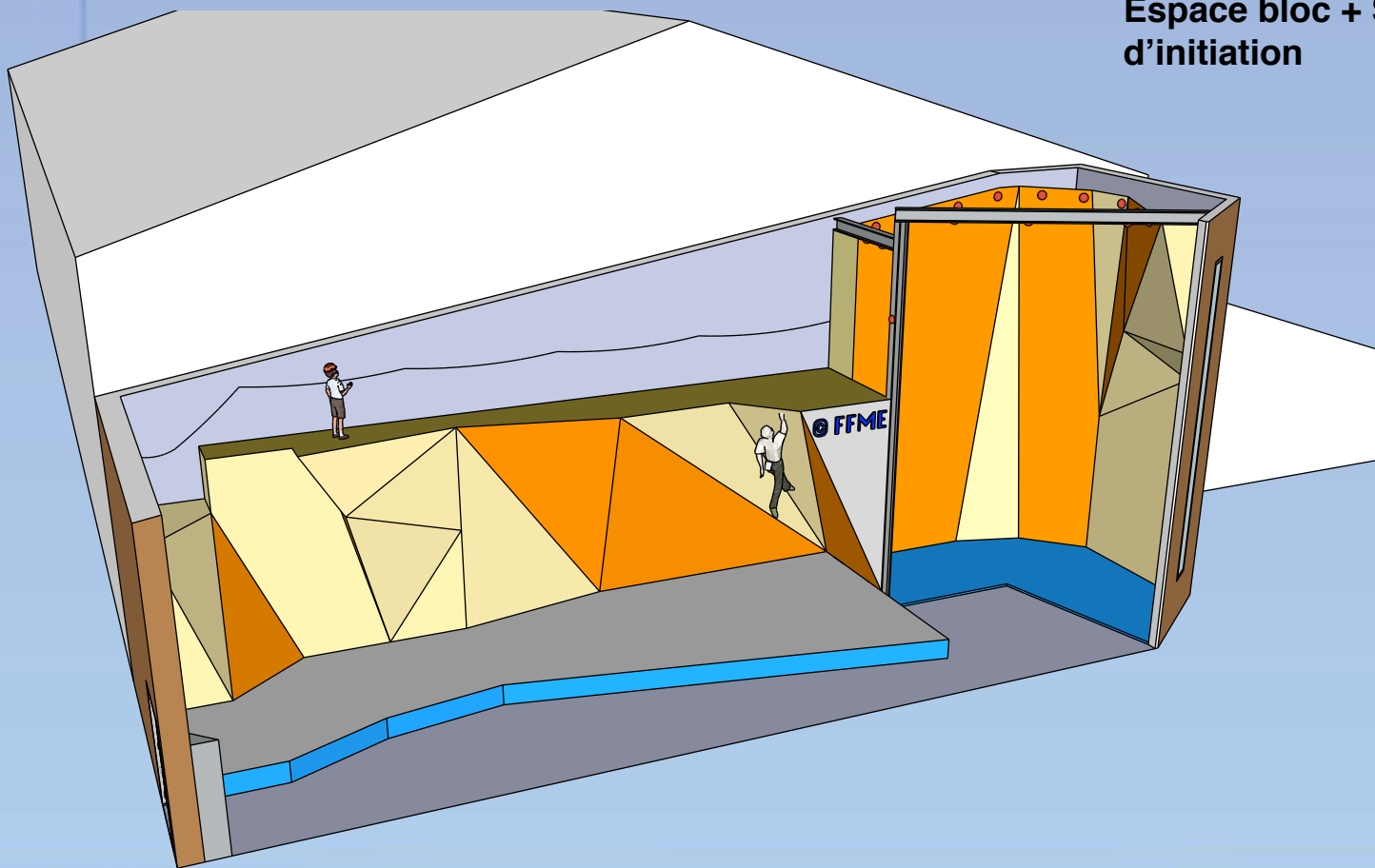

expéditions

alpinisme

ski de montagne

escalade

raquettes

randonnée

canyonisme

ffme

RAPPORT D'ACTIVITÉS...les chantiers en cours

- **ROUEN (76)**

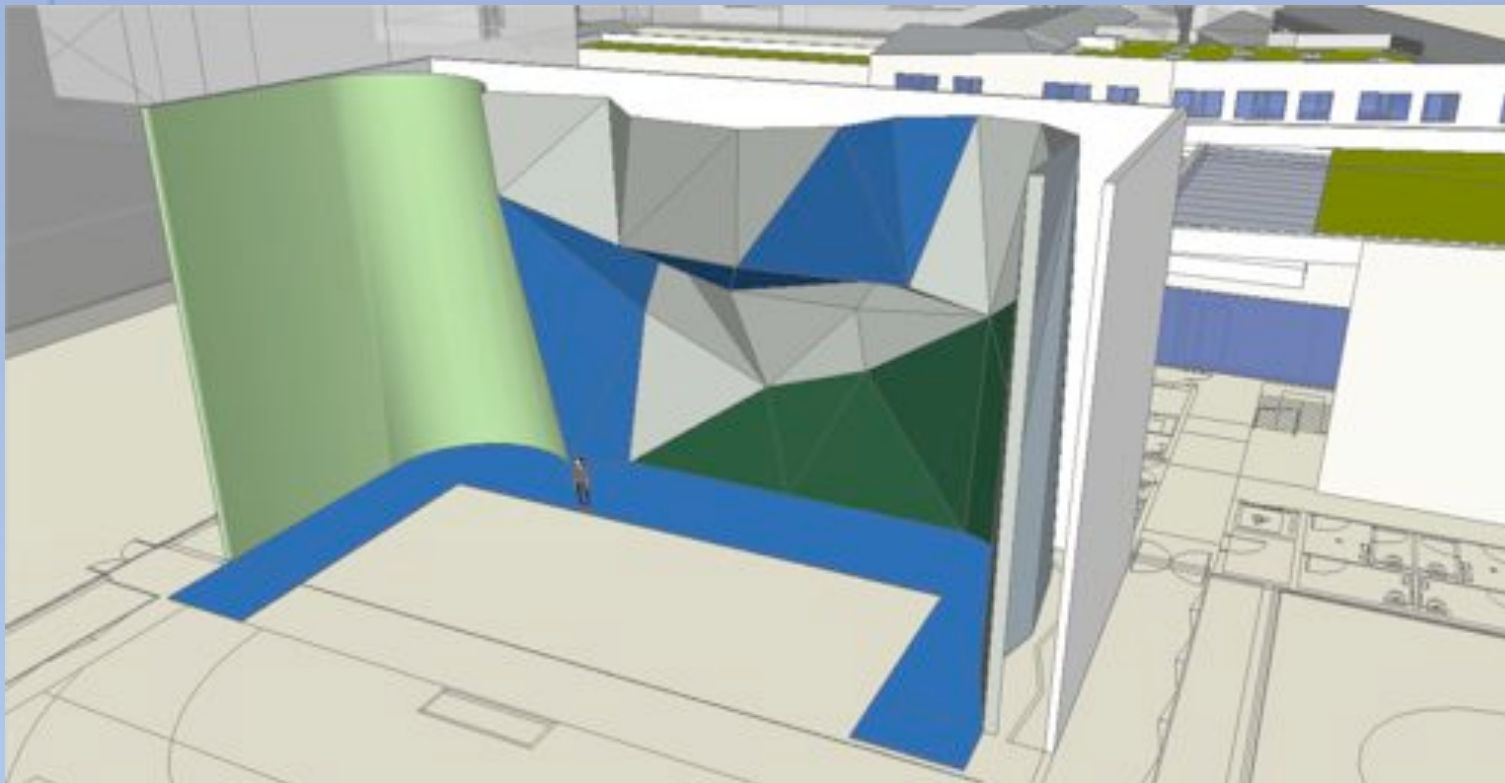

SAE REGIONALE de Difficulté

Constructeur ???

12m de hauteur

40 m de linéaire

450m² de surface grimpable

RAPPORT D'ACTIVITÉS...les chantiers en cours

- **LE NEUBOURG (27)**



SAE DEPARTEMENTALE de Difficulté + espace pan Constructeur KIT-GRIMPE

11m de hauteur

26 m de linéaire

315m² de surface grimpable

expéditions

alpinisme

ski de montagne

escalade

raquettes

randonnée

canyonisme

ffme

Fédération Française
de la Montagne
et de l'Escalade

RAPPORT D'ACTIVITÉS...les Sites naturels d'escalade

- **LA CARIÉE (27)**

- ✓ Rééquipement du site
- ✓ Aménagement de l'accès au site
- ✓ Mise en conformité : Secteur découverte



expéditions

alpinisme

ski de montagne

escalade

raquettes

randonnée

canyonisme

ffme

Fédération Française de la Montagne et de l'Escalade

RAPPORT D'ACTIVITÉS...les Sites naturels d'escalade

- Mise à plat des conventions de sites
- Mise en place d'un « réseau alerte » sur les différents sites des boucles de Seine (en cours)

MAIS

Pour le moment le CR et la commission n'a pas pu, dès cette saison, prendre en main la totalité de cette nouvelle compétence de gestion des sites. Compétence qui requière:

- ✓ Du temps
- ✓ De l'argent
- ✓ Des moyens humains bénévoles comme professionnel
- ✓ Une connaissance du réseau partenaire privé et institutionnel

Le projet de gestion des SNE par le CR sera abordé cet après-midi

RAPPORT FINANCIER - INTRO - 1/3

Maîtriser sa trésorerie

Une mission essentielle pour la survie de l'association

Rappel des règles de base :

Toute association doit disposer en permanence des ressources suffisantes pour remplir ses engagements financiers (salaires, fournisseurs, charges sociales et fiscales...). A défaut, elle serait déclarée en cessation de paiement et serait éventuellement liquidée.

(Responsabilité des Dirigeants Art. L. 611-1 du Code du Commerce)

C'est ce qui arrive trop souvent, faute de prévisions réalistes !

Flux de Trésorerie 2012/2013

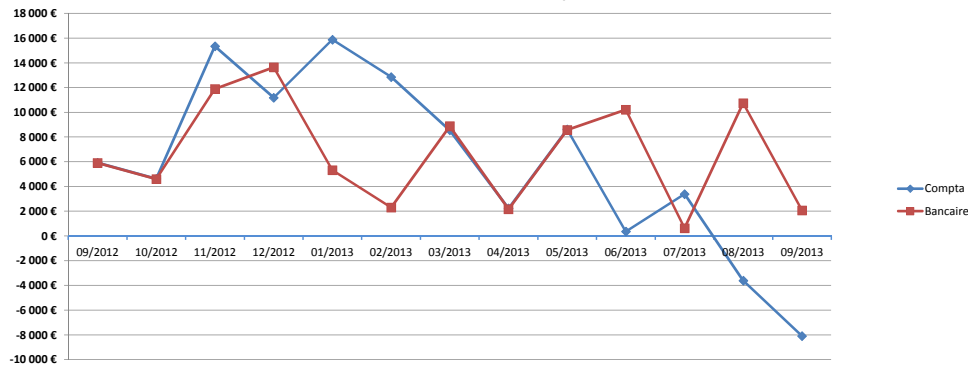

COTISATIONS 2012/2013	DUE
ALLAEB	1 180,00 €
ASRUC	1 390,00 €
CAF ROUEN COMP.	470,00 €
+ Cotisat* 2012	460,00 €
CIEL	1 200,00 €
ESCALAD'EURE	1 510,00 €
LES CLOTIERS	370,00 €
RESTE À PERCEVOIR	6 580,00 €
Facture à FFME pour AMO	11 271,00 €
ARGENT "DEHORS"	17 851,00 €

FAITS SIGNIFICATIFS SUR 2013/2014 :

La Part Variable (Nombre de Licencié x 10 €) est dorénavant directement prélevée par la FFME et redistribuée au Comité en 3 échéances.

Prévision Trésorerie 2013/2014

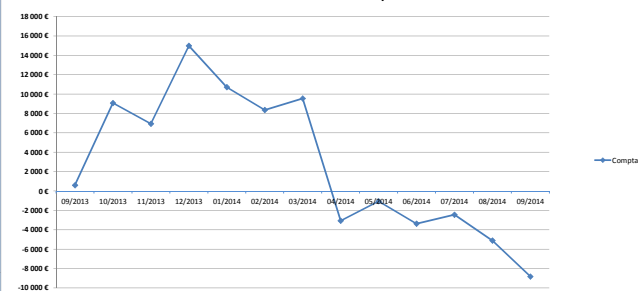

RAPPORT FINANCIER – BILAN 2012-2013 - 2/3

BUDGET SAISON 2012/2013

Dépenses	Prévu	Réalisé	Produits	Prévu	Réalisé
Fonctionnement			Fonctionnement		
Affiliation-Cotisation	160,00 €	406,00 €	FFME Nationale	1 500,00 €	0,00 €
Frais bancaires	200,00 €	216,00 €			
Frais de bureau	1 000,00 €	612,00 €	Cotisation clubs CR	22 090,00 €	22 090,00 €
Frais de représentation	1 000,00 €	664,00 €	Cotisation sites naturels	2 000,00 €	0,00 €
Frais Elu du Comité	0,00 €	2 238,00 €			
Frais divers	1 000,00 €	1 547,00 €			
Entretien Minibus	2 000,00 €	409,00 €	Mise à disposition minibus	1 000,00 €	578,00 €
Assurance minibus	500,00 €	1 341,00 €			
<i>Imputation sur Action CR</i>	<i>0,00 €</i>	<i>-1 689,00 €</i>			
Assurance matériel	225,00 €	0,00 €			
Petit Matériel	0,00 €	130,00 €			
Solde Compte 2011/2012	0,00 €	1 892,00 €			
Total intermédiaire	6 085,00 €	7 766,00 €	Total intermédiaire	26 590,00 €	22 668,00 €
Frais salariaux			Subventions		
		43,04%			
Masse salariale	53 700,00 €	54 883,00 €	FFME PST	2 000,00 €	0,00 €
Frais Fonctionnement (Tél-Internet-Site Web)		2 228,00 €			
<i>Imputation sur Action CR</i>	<i>0,00 €</i>	<i>-25 015,00 €</i>	CNDS	8 000,00 €	0,00 €
Autre Salaire	0,00 €	4 040,00 €			
Frais de fonctionnement	3 000,00 €	0,00 €	Aide région HN (CO)	23 000,00 €	21 435,00 €
			Plan sport emploi CNDS	7 500,00 €	10 000,00 €
			FRDAMS	0,00 €	0,00 €
Total intermédiaire	56 700,00 €	36 136,00 €	Total intermédiaire	40 500,00 €	31 435,00 €
Commission formation + stage			Commission formation-développement		
passports	50,00 €	444,00 €	Habilitation passeports	0,00 €	0,00 €
ISAE	4 000,00 €	5 728,00 €	ISAE	4 000,00 €	8 345,00 €
stage jeune avril Perf	5 300,00 €	3 915,00 €	stage jeune avril Perf	2 475,00 €	1 940,00 €
stage jeune avril Init	5 300,00 €	4 825,00 €	stage jeune avril Init	2 475,00 €	3 260,00 €
ISNE	3 450,00 €	0,00 €	ISNE	3 450,00 €	0,00 €
stage jeune toussaint	5 300,00 €	4 766,00 €	stage jeune toussaint	2 475,00 €	2 720,00 €
stage adultes grandes voies	2 400,00 €	5 436,00 €	stage adultes grandes voies	1 800,00 €	2 490,00 €
stage ouvrier de club	500,00 €	775,00 €	stage ouvrier de club	500,00 €	504,00 €
stage ouvrier régional	5 000,00 €	0,00 €	stage ouvrier régional	5 000,00 €	0,00 €
juge de Voie/de Bloc	200,00 €	151,00 €	juge de Voie/de Bloc	0,00 €	325,00 €
stage performance jeune été	6 000,00 €	0,00 €	stage performance jeune été	6 000,00 €	0,00 €
stage "haut les filles"	2 500,00 €	2 545,00 €	stage "Haut les filles"	2 500,00 €	2 000,00 €
Gestionnaire EPI	0,00 €	792,00 €	Gestionnaire EPI	0,00 €	1 240,00 €
Formation nouveaux clubs	1 100,00 €	3 744,00 €	Formation nouveaux clubs	0,00 €	1 708,00 €
Formation DEJEFF	0,00 €	3 466,00 €	Formation DEJEFF	0,00 €	3 272,00 €
Soirée du Comité	0,00 €	920,00 €	Soirée du Comité	0,00 €	0,00 €
			Participation CD 27 et 76	1 000,00 €	0,00 €
			Subvention FFME	0,00 €	7 200,00 €
			Subvention CG27	0,00 €	2 000,00 €
Total intermédiaire	41 100,00 €	37 507,00 €	Total intermédiaire	31 675,00 €	37 004,00 €
Compétition			Compétition		
Frais de déplacement (adultes et jeunes)	5 000,00 €	7 037,00 €	Frais de déplacement (adultes et jeunes)	3 000,00 €	4 580,00 €
équipe jeune HN	5 000,00 €	981,00 €	équipe jeune HN	500,00 €	0,00 €
Organisation championnat regional jeune	3 000,00 €	3 455,00 €	Organisation championnat regional jeune	2 000,00 €	1 261,00 €
Organisation championnat regional bloc	2 000,00 €	1 748,00 €	Organisation championnat regional bloc	500,00 €	975,00 €
Total intermédiaire	15 000,00 €	13 221,00 €	Total intermédiaire	6 000,00 €	6 816,00 €
Prestations			Prestations		
AMO	0,00 €	12 295,00 €	AMO	12 320,00 €	14 276,00 €
Achat matériel	0,00 €	0,00 €			
Topo Escalade	0,00 €	0,00 €	Topo Escalade	0,00 €	1 415,00 €
Aménagement de la Carrière	0,00 €	746,00 €	Prestations diverses	1 800,00 €	0,00 €
Total intermédiaire	0,00 €	13 041,00 €	Total intermédiaire	14 120,00 €	15 691,00 €
RESULTAT	118 885,00 €	107 671,00 €		118 885,00 €	113 614,00 €
		-9,43%			-4,43%
					5 943,00 €

expéditions

alpinisme

ski de montagne

escalade

raquettes

randonnée

canyonisme

ffme

Fédération Française
de Montagne et d'Alpinisme

BUDGET FONCTIONNEL SAISON 2013/2014

Dépenses	Prévu	Produits	Prévu
Fonctionnement		Fonctionnement	
Affiliation-Cotisation	400,00 €	FFME Nationale	1 000,00 €
Frais bancaires	200,00 €		
Frais de bureau	800,00 €	Cotisation clubs CR (Base 1600 Licenciés)	23 800,00 €
Frais de représentation	700,00 €	Cotisation sites naturels (Report 2014/2015)	0,00 €
Frais Elu du Comité	2 300,00 €		
Frais divers	1 000,00 €		
Entretien Minibus	1 600,00 €	Mise à disposition minibus	600,00 €
Assurance minibus	1 400,00 €		
<i>Imputation sur Action CR</i>	<i>-1 700,00 €</i>		
Assurance matériel	300,00 €		
Petit Matériel	100,00 €		
Solde Compte 2012/2013	500,00 €		
Total intermédiaire	7 600,00 €	Total intermédiaire	25 400,00 €
	<i>29,92%</i>		
Frais salariaux		Subventions	
	36,49%		
Masse salariale	55 000,00 €	FFME PST	1 000,00 €
Frais Fonctionnement (Tél-Internet-Site)	2 300,00 €		
<i>Imputation sur Action CR</i>	<i>-25 000,00 €</i>	CNDS	5 500,00 €
		Aide région HN (CO)	22 000,00 €
		Plan sport emploi CNDS	7 500,00 €
		FRDAMS	0,00 €
Total intermédiaire	32 300,00 €	Total intermédiaire	36 000,00 €
	<i>89,72%</i>		
Commission formation + stage		Commission formation-développement	
Chiffré			
stage jeune Pâques Niveau 1	5 020,00 €	stage jeune avril Perf	4 610,00 €
stage jeune Pâques Niveau 2	5 020,00 €	stage jeune avril Init	4 610,00 €
stage jeune Été Niveau 1	5 020,00 €	stage performance jeune été	4 610,00 €
stage jeune Été Niveau 2	5 020,00 €	stage performance jeune été N°2	4 610,00 €
stage adultes grandes voies Verdon	6 280,00 €	stage adultes grandes voies	4 800,00 €
stage "haut les filles" Maroc	9 890,00 €	stage "Haut les filles"	9 260,00 €
ISAE Stage N°1	5 400,00 €	ISAE Stage N°1	4 060,00 €
ISAE Stage N°2	5 400,00 €	ISAE Stage N°2	4 060,00 €
Initiateur Escalade	5 000,00 €	Initiateur Escalade	4 210,00 €
juge de Voie	170,00 €	juge de Voie	50,00 €
juge de Bloc	240,00 €	juge de Bloc	100,00 €
Gestionnaire EPI	740,00 €	Gestionnaire EPI	550,00 €
Soirée du Comité (5 Dates)	3 010,00 €	Soirée du Comité	1 770,00 €
Non Chiffré			
stage jeune toussaint	4 800,00 €	stage jeune toussaint	1 700,00 €
Formation nouveaux clubs	3 700,00 €	Formation nouveaux clubs	1 700,00 €
Formation DEJEPF	3 500,00 €	Formation DEJEPF	3 000,00 €
stage ouvrier de club	790,00 €	stage ouvrier de club	500,00 €
stage ouvrier régional	5 000,00 €	stage ouvrier régional	3 500,00 €
ISNE	3 450,00 €	ISNE	2 500,00 €
passesports	400,00 €	Habilitation passeports	100,00 €
		Participation CD76	500,00 €
		Subvention FFME	1 000,00 €
		Subvention CG27	750,00 €
Total intermédiaire	77 850,00 €	Total intermédiaire	62 550,00 €
	<i>124,46%</i>		
Compétition		Compétition	
Frais de déplacement (adultes et jeunes)	7 000,00 €	Frais de déplacement (adultes et jeunes)	3 600,00 €
équipe jeune HN	1 000,00 €	équipe jeune HN	500,00 €
Organisation championnat regional jeune	3 500,00 €	Organisation championnat regional jeune	1 100,00 €
Organisation championnat regional bloc	1 800,00 €	Organisation championnat regional bloc	900,00 €
Total intermédiaire	13 300,00 €	Total intermédiaire	6 100,00 €
	<i>218,03%</i>		
Prestations		Prestations	
AMO	0,00 €	AMO	0,00 €
Achat matériel	0,00 €		
Topo Escalade	0,00 €	Topo Escalade	1 500,00 €
Aménagement de la Carrière	1 000,00 €	Prestations diverses	500,00 €
Total intermédiaire	1 000,00 €	Total intermédiaire	2 000,00 €
	<i>50,00%</i>		
RESULTAT	132 050,00 €	0,00 €	132 050,00 €
Rappel Résultat 2012/2013	107 671,00 €	5 943,00 €	113 614,00 €

expéditions

alpinisme

ski de montagne

escalade

raquettes

randonnée

canyonisme

ffme

Fédération Française
de Montagne
et d'Escalade

→ Proposition d'évolution de la part variable de la cotisation CR:

JUSTIFICATIONS

- ✓ Alignement sur inflation après 8 ans sans aucune augmentation
- ✓ Pas d'augmentation pour cette saison
- ✓ Financement de la compétence gestion des sites naturels

Approbation : 2013-2014 : + 0,00€ → (10€+3€)

Phase 1: 2014-2015 : + 2,00€ → (12€+3€)

Phase 2: 2015-2016 : + 1,00€ → (13€+3€)

Phase 3: 2016-2017 : + 1,00€ → (14€+3€)

NB: À compter de la saison 2013-2014, la cotisation par licencié sera prélevée par la fédération lors de l'enregistrement des licences.

→ Catalogues formations et stages sportifs

- ✓ Devient le principal support de communication
- ✓ Envoi anticipé aux clubs dès la saison prochaine (juillet)

→ Mise en place d'une plate-forme de télépaiement

→ Formations juges de compétition OFFERTES

→ Nouveau positionnement des stages jeunes

- ✓ Plus de stage à la Toussaint
- ✓ Maintien des stages Pâques
- ✓ Ajout de 2 stages été (juillet) sur le même mode que les stages de Pâques
- ✓ Embauche de nouvelles équipes pédagogiques (réseau pro local + stagiaires DE)

expéditions

alpinisme

ski de montagne

escalade

raquettes

randonnée

canyonisme

ffme

Fédération Française
de la Montagne
et de l'Escalade

→ Évolution des tarifs des stages et formations

- ✓ Recherche d'un équilibre financier systématique des actions
- ✓ Prends en compte la progressive baisse du taux de subventionnement
- ✓ Nécessité de provisionner pour renouvellement du matériel

→ Position du comité quant aux passeports escalade

- ✓ Volonté de transférer petit à petit les passeports aux clubs (jusqu'à bleu)
- ✓ Mise en avant du réseau des « cadres habilités »
- ✓ Nécessité de provisionner pour renouvellement du matériel

expéditions

alpinisme

ski de montagne

escalade

raquettes

randonnée

canyonisme

ffme

Fédération Française
de la Montagne
et de l'Escalade

→ Position du CR quant à l'attribution du passeport bleu escalade

- ✓ L'on peut considérer qu'à partir du moment où les différentes capacités techniques et connaissances induites par le passeport bleu sont **maitrisées** (et niveaux antécédents), alors un niveau d'évolution de 6a+ peut suffire à son attribution.

Liste des voies recommandées:

- Royal vol Bisexto)
- Passage clouté (Bisexto)
- L'homme du désert (Val-Saint-Martin)
- Les parapentiste (Val-Saint-Martin)
- La daubée (Connelles)
- Mr Jupiter (Connelles)

expéditions

alpinisme

ski de montagne

escalade

raquettes

randonnée

canyonisme

ffme

Fédération Française
de Montagne
et d'Escalade

CALENDRIER DU COMITÉ RÉGIONAL FFME HAUTE-NORMANDIE

SAISON 2013/2014 - 1er TRIMESTRE

2013														
Septembre				Octobre				Novembre				Décembre		
1	D			1	M			1	V			1	D	Chtpt Dep. 76 - Bolbec
2	L			2	M			2	S			2	L	
3	M			3	J			3	D			3	M	
4	M			4	V			4	L			4	M	
5	J			5	S			5	M			5	J	
6	V			6	D			6	M			6	V	
7	S			7	L			7	J			7	S	
8	D			8	M			8	V			8	D	
9	L			9	M			9	S			9	L	SOIRÉE DU COMITÉ : Échange entre Initiateurs
10	M			10	J			10	D			10	M	
11	M			11	V			11	L			11	M	
12	J			12	S			12	M			12	J	
13	V			13	D	STAGE 1 - ÉQUIPE RÉG.		13	M			13	V	
14	S			14	L	SOIRÉE DU COMITÉ : Définir son projet de club		14	J			14	S	FORMATION GESTIONNAIRE EPI
15	D			15	M			15	V			15	D	STAGE 2 - ÉQUIPE RÉG.
16	L			16	M			16	S	FORMATION JUGE DIFFICULTÉ 1		16	L	
17	M			17	J	Conseil d'Administration		17	D	Chtpt Dep. 27 - Pont-Audemer		17	M	
18	M			18	V			18	L			18	M	
19	J			19	S			19	M			19	J	
20	V			20	D			20	M			20	V	
21	S			21	L			21	J			21	S	
22	D			22	M			22	V			22	D	
23	L			23	M			23	S			23	L	
24	M			24	J			24	D			24	M	
25	M			25	V			25	L			25	M	
26	J			26	S			26	M			26	J	
27	V			27	D			27	M			27	V	
28	S	AG CR FFME HN - Poses		28	L			28	J			28	S	
29	D	Détection Équipe Rég. - Pt-A		29	M			29	V			29	D	
30	L			30	M			30	S			30	L	
				31	J							31	M	

VACANCES ZONE B

VIE DU COMITÉ

COMPÉTITION

ÉQUIPE RÉGIONALE

FORMATION

STAGES

PORTES OUVERTES

SOIRÉE DU COMITÉ

2014							
Janvier		Février		Mars		Avril	
1	M	1	S	1	S	1	M
2	J	2	D	2	D	2	M
3	V	3	L	3	L	3	J
4	S	4	M	4	M	4	V
5	D	5	M	5	M	5	S
6	L	6	J	6	J	6	D
7	M	7	V	7	V	7	L
8	M	8	S	8	S	8	M
9	J	9	D	9	D	9	M
10	V	10	L	10	L	10	J
11	S	11	M	11	M	11	V
12	D	12	M	12	M	12	S
13	L	13	J	13	J	13	D
14	M	14	V	14	V	14	L
15	M	15	S	15	S	15	M
16	J	16	D	16	D	16	M
17	V	17	L	17	L	17	J
18	S	18	M	18	M	18	V
19	D	19	M	19	M	19	S
20	L	20	J	20	J	20	D
21	M	21	V	21	V	21	L
22	M	22	S	22	S	22	M
23	J	23	D	23	D	23	M
24	V	24	L	24	L	24	J
25	S	25	M	25	M	25	V
26	D	26	M	26	M	26	S
27	L	27	J	27	J	27	D
28	M	28	V	28	V	28	L
29	M			29	S	29	M
30	J			30	D	30	M
31	V			31	L		

VACANCES ZONE B VIE DU COMITÉ COMPÉTITION ÉQUIPE RÉGIONALE FORMATION STAGE PORTES OUVERTES SOIRÉE DU COMITÉ

- expéditions
- alpinisme
- ski de montagne
- escalade
- raquettes
- randonnée
- canyonisme

Initiateur SAE n°2 - Poses	
Initiateur SAE n°2 - Poses	
Initiateur SAE n°2 - Poses	STAGES JEUNES DECOUVERTE - CRJS
Initiateur SAE n°2 - Poses	STAGES JEUNES DECOUVERTE - CRJS
Initiateur SAE n°2 - Poses	STAGES JEUNES DECOUVERTE - CRJS
Initiateur SAE n°2 - Poses	STAGES JEUNES DECOUVERTE - CRJS
Initiateur SAE n°2 - Poses	STAGES JEUNES DECOUVERTE - CRJS
STAGES Haut Les Filles	Chpt FRANCE DIFF JEUNES - Volron
STAGES Haut Les Filles	
STAGES Haut Les Filles	STAGES JEUNES PERF. - CRJS
STAGES Haut Les Filles	STAGES JEUNES PERF. - CRJS
STAGES Haut Les Filles	STAGES JEUNES PERF. - CRJS

CALENDRIER DU COMITÉ RÉGIONAL FFME HAUTE-NORMANDIE

SAISON 2013/2014 - 3ème TRIMESTRE

2014														
Mai			Juin			Juillet			Aout					
1	J	STAGES Haut Les Filles	STAGES JEUNES PERF. - CRJS	1	D			1	M		1	V		
2	V	STAGES Haut Les Filles	STAGES JEUNES PERF. - CRJS	2	L			2	M		2	S		
3	S	STAGES Haut Les Filles		3	M			3	J		3	D		
4	D			4	M			4	V		4	L		
5	L			5	J			5	S	STAGE GRANDES VOIES ADULTE	5	M		
6	M			6	V			6	D	STAGE GRANDES VOIES ADULTE	6	M		
7	M			7	S			7	L	STAGE GRANDES VOIES ADULTE	7	J		
8	J			8	D			8	M	STAGE GRANDES VOIES ADULTE	STAGES JEUNES DECOUVERTE - CRJS	8	V	
9	V			9	L			9	M	STAGE GRANDES VOIES ADULTE	STAGES JEUNES DECOUVERTE - CRJS	9	S	
10	S			10	M			10	J	Pass. VIOLET	STAGES GV ADULTES	STAGES JEUNES DECOUVERTE - CRJS	10	D
11	D			11	M			11	V	STAGE GRANDES VOIES ADULTE	STAGES JEUNES DECOUVERTE - CRJS	11	L	
12	L			12	J			12	S				12	M
13	M			13	V			13	D				13	M
14	M			14	S			14	L		STAGES JEUNES PERF. - CRJS		14	J
15	J			15	D			15	M		STAGES JEUNES PERF. - CRJS		15	V
16	V			16	L			16	M		STAGES JEUNES PERF. - CRJS		16	S
17	S	JOURNÉE DU COMITÉ : Tyrolienne et autres ateliers aériens		17	M			17	J		STAGES JEUNES PERF. - CRJS		17	D
18	D			18	M			18	V		STAGES JEUNES PERF. - CRJS		18	L
19	L			19	J	Conseil d'Administration		19	S				19	M
20	M			20	V			20	D				20	M
21	M			21	S			21	L				21	J
22	J			22	D			22	M				22	V
23	V			23	L			23	M				23	S
24	S	JOC: Techn. de sécurité et de secours en SNE	Habilitation Passeport	24	M			24	J				24	D
25	D	PASSEPORT VERT - BLEU - ROUGE		25	M			25	V				25	L
26	L			26	J			26	S				26	M
27	M			27	V			27	D				27	M
28	M			28	S			28	L				28	J
29	J			29	D			29	M				29	V
30	V			30	L			30	M				30	S
31	S							31	J				31	D

VACANCES ZONE B

VIE DU COMITÉ

COMPÉTITION

ÉQUIPE RÉGIONALE

FORMATION

STAGES

PORTES OUVERTES

SOIRÉE DU COMITÉ

expéditions

alpinisme

ski de montagne

escalade

raquettes

randonnée

canyonisme

Additif au déroulement de l'AG – Décisions – 1/4

Élection Commission FRDAMS 2014

Est désigné membre de la commission FRDAMS pour la saison 2013-2014:

Thomas Filoque:	Président du CR
Frédérique Haté:	Trésorière du CR
François Maillard:	Responsable COM Equipement CR
Sylvain Rauch:	Cadre technique fédéral CR

Élection représentation

Thomas Filoque, président, est désigné représentant du CR FFME HN lors de l'AG FFME 2014.

Nouveau membre du conseil d'administration

Frédéric Gosse (CIMES)

Valérie Dejeux (Vertical'Eudois)

expéditions

alpinisme

ski de montagne

escalade

raquettes

randonnée

canyonisme

ffme

Fédération Française
de la Montagne
et de l'Escalade

Additif au déroulement de l'AG – Décisions – 2/4

Réflexion collective COM FORMATION

La soirée du comité « échange entre initiateur » se divisera en deux parties. L'une d'échange libre, l'autre particulièrement sur la thématique « Baby escalade ».

Réflexion collective COM COMPÉTITION

Après cette saison de mise en place (cf. bilan d'activité), le fonctionnement du CR demande à ce que la commission s'occupe d'autre mission développante, comme la gestion et le suivi des officiels de compétitions (juges, ouvriers). Cela nécessite d'étoffer l'effectif de la commission. À cette fin, Frédéric Gosse (CIMES) porte sa candidature, qui est acceptée.

Réflexion collective COM COMMUNICATION

Il est décidé de recentrer les médias internet du comité sur des fonctionnements « tenables ». Ainsi, le site internet sera, dans les semaines suivant l'AG, allégé de sa partie « actualité » dont la rédaction régulière ne peut être assurée par la commission dans sa composition actuelle, ni par le cadre technique. L'interface du site sera donc réorganisée autour des informations « fixes » (contact, topo, club, CA, missions, services...) et des informations « annuelles » (calendriers, formations, stages...).

expéditions

alpinisme

ski de montagne

escalade

raquettes

randonnée

canyonisme

ffme

Additif au déroulement de l'AG – Décisions – 3/4

Réflexion collective COM SITES & EQUIPEMENTS

Il est rappelé que le comité s'attèlera cette saison à terminer:

- l'équipement des secteur conventionné (Spéléologue)
- Modification ou réfection du chemin d'accès à la Bisexto

Ces tâches pourront être menées conjointement avec le club Escalad'Eure qui se propose de travailler à l'équipement prochain du secteur « Seconde jeunesse »

Réflexion collective COM DEVELOPPEMENT

La commission développement doit conserver son rôle « mobilisateur de réflexions »...

expéditions

alpinisme

ski de montagne

escalade

raquettes

randonnée

canyonisme

ffme

Fédération Française
de la Montagne
et de l'Escalade

ÉTAT DE PRÉSENCE AG 2013 - CR FFME HAUTE-NORMANDIE - AG DU 28/09/2013

STRUCTURE	ETAT	EFFECTIF	REPAS	QUI
ALLAEB	✓ 2	1	1	Vincent Perruchet, Solène Nedellec
ASRUC SECTION MONT. ESC.	✓ 2	3	2	Ludovic Seifert, François Felliou, Jonathan Remoussin
BOLBEC ESCALADE CLUB	✓ 2	2	2	Anne Chabannier, Philippe Guerout
CAF EVREUX COMPETITION	✗ 0	0	0	
CAF LE HAVRE COMPETITION	✗ 0	0	0	
CAF ROUEN COMPETITION	✗ 0	0	0	
CIEL	✓ 2	2	2	Bertrand David, Philippe Beguin
CIMES	✓ 2	1	1	Frederic Gosse
CLUB ESCALADE D'ALIZAY	✓ 2	3	3	Alain Cosneau,
ESCALAD'AND CAUX	✓ 2	1	1	Véronique Bocquel, Patrice Lemoine
ESCALAD'EURE	✓ 2	3	3	Yves Chardon, Michel Lacroix, Stéphane Durel
ESCALADAMVILLE	✓ 2	1	1	Benjamin Dauplet
FORGESCALADE	✓ 2	1	0	David Caillot
GRIMP & CAUX	✓ 2	0	0	Valérie Dejeux (mandaté)
GRIMP'EURE	✓ 2	3	3	Daniel Gouyette, Guillaume Hourde, Cécile Clairet
LES CLOTIERS	⚠ 1	0	0	
LES SEIGNEURS DES CIMES	✓ 2	1	0	David Baranes
MJC VERNEUIL SECTION ESC.	⚠ 1	0	0	
ROC ET VOL	✓ 2	2	2	Céline Behloui, Noëlle Claus
ROUMOIS EVASION VERTICALE	✓ 2	1	1	Maxime Lanoë
SPID'EURE CLUB	⚠ 1	0	0	
TETE EN L'AIR	✓ 2	2	0	Florent Albouy, Jérôme Bouyssy
VERTIC'ALBÂTRE	✓ 2	2	2	Damien Chaumillon, Laure Luthaud
VERTICAL CITÉ	⚠ 1	0	0	
VERTICAL EUDOIS	✓ 2	1	1	Valérie Dejeux (+procuration Grimp& Caux)

BUREAU et CA	ETAT	EFFECTIF	REPAS	QUI
PRÉSIDENT	✓ 2	1	1	Thomas Filoque
TRESORIER	✓ 2	1	1	Frederique Haté
SECRÉTAIRE GÉNÉRAL	⚠ 1	0	0	
TRESORIER ADJOINT	⚠ 1	0	0	
COMMISSION FORM.	✓ 2	2	2	Sabine Steenstrup, Cédric Fairand
COMMISSION COMP.	✓ 2	2	2	Chloé Saint-Martin, Patrice Lemoine
COMMISSION COM ^o	✓ 2	1	1	Solène Nedellec
COMMISSION SITES et EQ.	✓ 2	2	2	François Maillard, Patty Maillard, Benjamin Dauplet

CADRE ET SALARIÉ	ETAT	EFFECTIF	REPAS	QUI
Sylvain Rauch	✓ 2	1	1	

AUTRE	ETAT	EFFECTIF	REPAS	QUI
CD76	⚠ 1	0	0	
TOTAUX		40	35	

PART FIXE CR	PAYÉE
300,00 €	- €
300,00 €	- €
300,00 €	- €
300,00 €	- €
300,00 €	- €
300,00 €	- €
300,00 €	300,00 €
300,00 €	- €
300,00 €	300,00 €
300,00 €	300,00 €
300,00 €	- €
300,00 €	- €
300,00 €	- €
300,00 €	300,00 €
300,00 €	300,00 €
300,00 €	- €
300,00 €	- €
300,00 €	- €
300,00 €	300,00 €
300,00 €	300,00 €
300,00 €	- €
300,00 €	- €
300,00 €	- €
300,00 €	- €
300,00 €	- €
300,00 €	- €
300,00 €	300,00 €
300,00 €	300,00 €
7 500,00 €	2 700,00 €

RESTE À PERCEVOIR
4 800,00 €

2
PRÉSENTS
25
1
EXCUSÉS
7
0
ABSENTS
3

- expéditions
- alpinisme
- ski de montagne
- escalade
- raquettes
- randonnée
- canyonisme



Additif au déroulement de l'AG – Décisions – 4/4

Rapport des votes

Mise à Jour Statuts CR			Rapport moral 2013			Rapport financier 2013			Budget prévisionnel 2013-2014			Plan d'évolution cotisation CR			Commission FRDAMS			Représentant AG FFME 2014		
POUR	CONTRE	ABST°	POUR	CONTRE	ABST°	POUR	CONTRE	ABST°	POUR	CONTRE	ABST°	POUR	CONTRE	ABST°	POUR	CONTRE	ABST°	POUR	CONTRE	ABST°
85	0	0	85	0	0	85	0	0	85	0	0	80	5	0	80	0	0	80	0	0
Voix exprimée 85			Voix exprimée 85			Voix exprimée 85			Voix exprimée 85			Voix exprimée 85			Voix exprimées 80			Voix exprimées 80		
APPROUVÉ			APPROUVÉ			APPROUVÉ			APPROUVÉ			APPROUVÉ			APPROUVÉ			APPROUVÉ		

expéditions

alpinisme

ski de montagne

escalade

raquettes

randonnée

canyonisme

ffme

Fédération Française
de Montagne et d'Alpinisme
de la Région Normandie

Clôture et Signatures

L'assemblée générale est clôturée à 17h.

Poses, le 28 septembre 2013

Thomas FILOQUE
Président



Pascal LE MAHO
Secrétaire

Absent , démissionnaire

Frédérique HATÉ
Trésorière



expéditions

alpinisme

ski de montagne

escalade

raquettes

randonnée

canyonisme

ffme

Fédération Française
de la Montagne
et de l'Escalade